

Abschnitt I Equidenpass/Abstammungsnachweis

UELN : DE 441410522612

2

UELN (Lebensnummer) DE 441410522612
Universal Equine Life Number /
Numéro universel d'identification des équidés

Rasse Westfale
Breed/Race

Name
Name/Nom

Geschlecht
Sex/Sexe

Hengst

*Gelding
Bay*

Farbe
Colour/Robe

Braun kann Schimmel werden

Letztes Deckdatum der Mutter 05.06.2011
Date of last cover of the mare/Dernière date de saillie de la mère

Geburtsdatum 05.05.2012
Date of birth/Date de naissance

Züchter
Breeder/Éleveur

402745
Johann Hinnemann
Krüsterhof 1
46562 Voerde

Geburtsort
Place where bred/Lieu d'élevage

Besitzer
Owner/Propriétaire

402745
Johann Hinnemann
Krüsterhof 1
46562 Voerde

Nummernbrand
Brand number/Marque d'un numéro au fer rouge

Zuchtbrand



EQUIDENPASS

PASSPORT FOR EQUIDAE PASSEPORT POUR ÉQUIDÉS

Inklusive Zuchtbescheinigung / Including
breeding certificate / Y compris certificat d'élevage

Abstammungsnachweis



**Westfälisches
Pferdestammbuch e.V.**

Sudmühlenstr. 31 - 35 · 48157 Münster-Handorf

Abschnitt I

Dient nicht zum Nachweis des Eigentums / Does not serve as proof of ownership / Ne sert pas de preuve de propriété

UELN (Lebensnummer) / Universal Equine Life Number / Numéro universel d'identification des équidés
Name / name / nom

DE 441410522612



2 7 6 4 4 1 4 1 0 5 2 2 6 1 2 1

Dr House H

FEI-Nr. / FEI-No. / No. FEI

FEI-Name / FEI-name / FEI-nom

107EX19

Dr.House H

FEI:

Tag der Ausstellung
Date of issue
Date d'émission

Alle 4 Jahre zu verlängern durch die Nationale Federation
To be revalidated every 4 years by National Federation
A revalider tous les 4 ans par la Fédération Nationale

15.04.

2021

Abschnitt/Section III

**Datum der Registrierung,
Stempel und Unterschrift
des Zuchtverbandes oder
amtlichen Stelle**

Date of registration, stamp and
signature of the breeding orga-
nisation or official agency

Date d'enregistrement, cachet
et signature de L'organisation
équestre ou le service officiel

Unterschrift des Besitzers
Signature of owner
Signature du propriétaire

Name, Adresse und Nationalität des Besitzers

Name, address, nationality of owner

Nom, adresse, nationalité du propriétaire

ArtDressage s.r.o.

Roztylská 1860

Praha 4-Chodov

148 00, CZE

NÁRODNÍ HŘEBČÍN KLADRUBY nad Labem, s.p.

Ústřední evidence koní ČF

538 21 Slatiňany

IČ: 72048972 • DIČ: CZ72048972

Tel: 469 681 135 • Tel/Fax: 469 319 876

2.5.2017

Neuer Besitzer:

Jan Zamec

Vikova 273

27401 Slany

Warendorf, 15.04.2021gez. Freye



**Datum der Registrierung,
Stempel und Unterschrift
des Zuchtverbandes oder
amtlichen Stelle**

Date of registration, stamp and
signature of the breeding orga-
nisation or official agency

Date d'enregistrement, cachet
et signature de L'organisation
équestre ou le service officiel

Unterschrift des Besitzers
Signature of owner

**des Zuchtverbandes oder
amtlichen Stelle**

Date of registration, stamp and
signature of the breeding orga-
nisation or official agency

Name, Adresse und Nationalität des Besitzers

Name, address, nationality of owner

Nom, adresse, nationalité du propriétaire

Cahová Alexandra

Dlouhá 715/38

Praha

110 00, CZE

Národní hřebčín Kladruby nad Labem

Ústřední evidence koní

Kladruby nad Labem 1

533 14 Kladruby nad Labem

IČO: 72048972 • DIČ: CZ72048972 (2)

15.6.2022

Equidenpass dem Eigentumsnachweis. Die Eigentumskunde ist getrennt von dem Equidenpass aufzubewahren und nur im Falle der Veräußerung mit dem Equiden und dem Equidenpass an Dritte zu übergeben.

proof of ownership. It must be kept separately; only in the case of sale may it be handed over to third persons together with the equidae and the passport.

séparément et c'est seulement en cas de vente délivré à un tiers avec le équidé et le passeport.

This passport corresponds to the requirements laid down in the

3. Ce passeport correspond aux exigences de la

Outline diagram/Signalement graphique

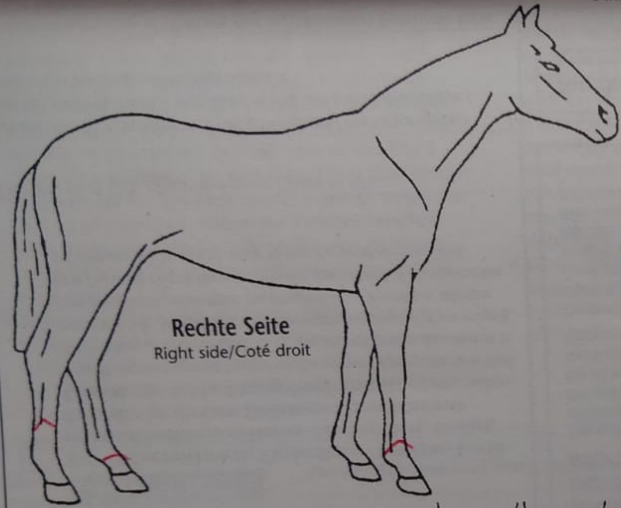

Rechte Seite
Right side/Coté droit

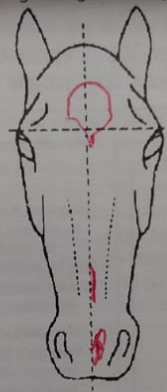

Abzeichen am Kopf
Facial markings/
Visage

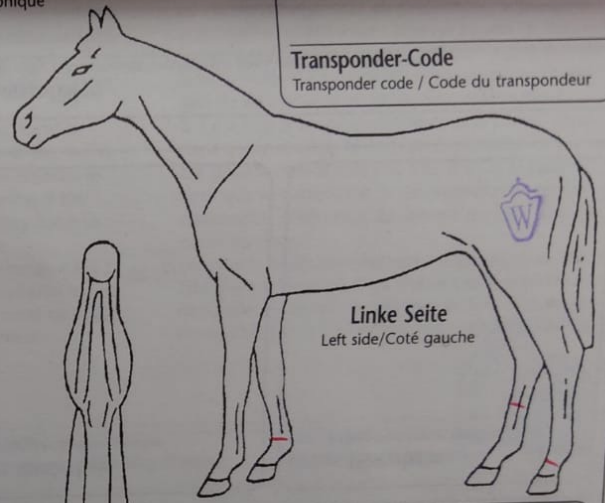

Linke Seite
Left side/Coté gauche

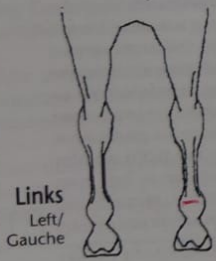

Links
Left/
Gauche

Rechts
Right/
Droit

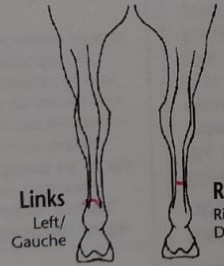

Links
Left/
Gauche

Rechts
Right/
Droit

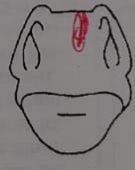

Maul
Muzzle/
Nez

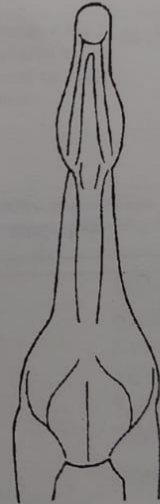

Hals – von unten
betrachtet
Neck – under side/
inférieure

Transponder-Code

Transponder code / Code du transpondeur

Notholz

Ort und Datum

Place and date/Lieu et date

Westfälischer Tierärztestand e.V.
Suchthierstraße 31-35
48157 Münster

Beauftragter/Tierarzt (Stempel, Unterschrift)

Authorized representative/Veterinarian (Stamp, signature) /
Personne autorisée/Vétérinaire (Cachet, signature)

Vorderbeine – von hinten betrachtet
Fore – Rear view/Antérieur – Vue postérieure

Hinterbeine – von hinten betrachtet
Hind - Rear view/Postérieur – Vue postérieure



27602000233407 DEUSTERILITY EXP 2015-01 2

IDENTIFICATION CONTROL OF THE HORSE DESCRIBED IN THIS PASSPORT
 The identity of the horse must be checked each time it is required by the law and the rules and certified that it conforms with the description given on the diagram page of this passport.

CONTRÔLES D'IDENTITÉ DU CHEVAL DÉCRIT DANS CE PASSEPORT
 L'identité du cheval doit être contrôlée chaque fois que les lois et règlements l'exigent. Signer cette page signifie que le signalement du cheval présenté est conforme à celui de la page du signalement.

CONTROLES DE IDENTIDAD DEL CABALLO DESCRITO EN ESTE PASAPORTE
 Se controlará la identidad del caballo cada vez que lo exijan las leyes y reglamentos y se certificará, firmando esta página, que el caballo presentado corresponde al caballo descrito en este pasaporte.

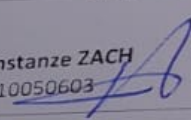
Date Fecha	Place and country Lieu et pays	Purpose of control (event, health certificate, etc.) Motif du contrôle (concours, certificat sanitaire, etc.)	Name, signature and stamp of official veterinarian Nom, signature et cachet du vétérinaire officiel
Day / Month / Year Jour / Mois / Année	Lugar y país	Motivo del control (concurso, certificado sanitario, etc.)	Nombre, firma y sello del veterinario oficial
24/6 2022	IRLANDA	CDI - W	FEI VET DEL 790 SIGNATURE _____ DATE _____
10.05 2023		CDI	FEI Dr Constanze ZACH AUT - 10050603 

DETAILS OF OWNERSHIP

1. The nationality of the horse is that of its owner.
2. On change of ownership the passport must immediately be returned to the NF for re-registration. The name and address of the new owner are clearly indicated. The passport is registered and then forwarded to the new owner.
3. If there is more than one owner or the horse is owned by a company, the name of the person responsible for the horse shall be entered in the passport with her/his nationality. If the owners are of different nationalities, they have to determine the nationality of the horse.

Horse Name Nom du cheval Nombre del caballo Classe's Name Nom du propriétaire Nombre del propietario Owner's nationality Nationalité du propriétaire Nacionalidad del propietario	FEI Passport No. N° Passaport FEI Número del pasaporte Owner's address Adresse du propriétaire Dirección del propietario Date Date Fecha	Signature of owner Signature du propriétaire Firma del propietario FEI Signature and stamp Cachet et signature de la FN Sello y firma de la FN
---	--	---

107EX19 - DR.HOUSE H 10189288 Jan ZAPIC - 274 01 Slany - CZE 15/04/2021	CZE Nationality of ownership 15/04/2021	
107EX19 - DR.HOUSE H 10287670 Alexandra CAHOVA - 11000 Praha - CZE 15/06/2021	CZE Nationality of ownership 15/06/2021	

INFORMATIONS AUX PROPRIÉTAIRES

1. La nationalité du cheval est celle de son propriétaire.
2. Lors de tout changement de propriétaire, le passeport doit être immédiatement retourné à la FN pour enregistrement, en mentionnant le nom et l'adresse du nouveau propriétaire, et il sera remis à ce dernier.
3. S'il y a plus d'un seul propriétaire, ou si le cheval appartient à une société, on indiquera dans le passeport le nom de la personne responsable du cheval et sa nationalité. Si les propriétaires sont de nationalités différentes, ils doivent préciser la nationalité du cheval.

FEI Sticker Étiquette FEI Autoadhesivo FEI	2	
FEI Sticker Étiquette FEI Autoadhesivo FEI	2	

INFORMACIÓN SOBRE LOS PROPIETARIOS

1. La nacionalidad del caballo es idéntica a la de su propietario.
2. A cada cambio de propietario el pasaporte debe ser inmediatamente devuelto por el anterior propietario, indicando el nombre y la dirección del nuevo propietario a la FN, que lo remitirá al nuevo propietario después de haberlo registrado.
3. Si hay más de un propietario, o si el caballo pertenece a una sociedad, se indicará en el pasaporte el nombre de la persona responsable del caballo y su nacionalidad. Si los propietarios son de nacionalidades diferentes deben precisar la nacionalidad del caballo.

Details of ownership / Propriétaires successifs / Propietarios sucesivos

FEI Sticker Étiquette FEI Autoadhesivo FEI	2	
FEI Sticker Étiquette FEI Autoadhesivo FEI	2	
FEI Sticker Étiquette FEI Autoadhesivo FEI	2	
FEI Sticker Étiquette FEI Autoadhesivo FEI	2	
FEI Sticker Étiquette FEI Autoadhesivo FEI	2	



Vrchotovy Janovice 10.06.2022

Veterinary Report

Owner

Name: Alexandra Cahova
Address: Dlouha 715/38
Prague 110 00
Czech republic

Horse:

Name: Dr.House H
Gender: gelding
FEI ID: 107EX19
Microchip number: 276020000233407
Birthdate: 15th May 2012

The above-mentioned horse at the time of an event requires wearing a fake tail extension due to insufficient quality as well as quantity of its original tail (loss of hair). The tail extension is made from animal-friendly materials only.

MVDr.Peter Sedlacek
FEI ID: 10138541

GenSed s.r.o.
Maňelovice 1
25753 Vrchotovy Janovice
IČO: 07305729 IČ DPH: CZ07305729
office@gensedklink.cz

Unterschrift des Vortreters der zuständigen Behörde bzw. des Eigentümers

1. Für Wettkampfwzwecke richtet sich die Nationalität des Pferdes nach der des Besitzers.
2. Bei Besitzwechsel ist der Pass unter Angabe von Namen und Anschrift des neuen Besitzers zwecks Neueintragung und Weiterleitung an den neuen Besitzer bei dem ausstellenden Zuchtverband oder der amtlichen Stelle einzureichen.
3. Hat das Pferd mehrere Besitzer bzw. ist das Pferd Unternehmensbesitz, so sind Name und Staatsangehörigkeit der für das Pferd zuständigen Einzelperson im Pass einzutragen. Haben die Besitzer verschiedene Staatsangehörigkeiten, so müssen sie einvernehmlich über die Staatszugehörigkeit des Pferdes entscheiden.
4. Sofern die Internationale Reiterliche Vereinigung (FEI) die Vermietung eines Pferdes durch einen nationalen Pferdesportverband genehmigt, sind Einzelheiten dieser Transaktion von der betreffenden Vereinigung schriftlich festzuhalten.

1. The nationality of the horse is that of its owner.
2. On change of ownership the passport must immediately be lodged with the issuing breeding organization or official agency, giving the name and address of the new owner for reregistration and forwarding of the new owner.
3. If there is more than one owner or the horse is owned by a company, then the name of the individual responsible for the horse must be entered in the passport together with his nationality. If the owners are of different nationalities, they have to determine the nationality of the horse.
4. When the Fédération équestre internationale (FEI) approves the leasing of a horse by a national federation, the details of these transactions must be recorded by the national federation concerned.

1. La nationalité du cheval est celle de son propriétaire.
2. En cas de changement de propriétaire, le passport doit être immédiatement déposé auprès de l'organisation équestre ou le service officiel l'ayant délivré avec le nom et l'adresse du nouveau propriétaire afin de lui transmettre après réenregistrement.
3. S'il y a plus d'un propriétaire ou si le cheval appartient à une société, le nom de la personne responsable pour le cheval doit être inscrit dans le passport ainsi que sa nationalité. Si les propriétaires sont de nationalités différentes, ils doivent préciser la nationalité du cheval.
4. Lorsque la Fédération équestre internationale (FEI) approuve la location d'un cheval par une Fédération nationale, les détails de ces transactions doivent être enregistrés par la Fédération nationale intéressée.



Datum der Registrierung, Stempel und Unterschrift des Zuchtverbandes oder amtlichen Stelle

Date of registration, stamp and signature of the breeding organisation or official agency

Date d'enregistrement, cachet et signature de l'organisation équestre ou le service officiel

Unterschrift des Besitzers
Signature of owner
Signature du propriétaire

Name, Adresse und Nationalität des Besitzers

Name, address, nationality of owner

Nom, adresse, nationalité du propriétaire

Neuer Besitzer:
Krüsterhof Hinnemann GmbH & Co.KG
Krüsterhof 1
46562 Voerde
1.Mitbes.:
2.Mitbes.:
Warendorf, 01.06.2015 gez. Freye



5622777



FÉDÉRATION
ÉQUESTRE
INTERNATIONALE

FEI RECEIPT OF SAMPLING

N° 86576

Date 110523

Name of Horse DR. HOUSE H

Passport no NO17EX19

or FEI ID

Event name CDIA* OLOMOUC

Name of Testing Veterinarian ANDRZEJ BEREZNOWSKI

SIGNATURE

We will use the information you provide on this form as part of our Equine Anti-Doping and Controlled Medication programme to enforce the FEI Anti-Doping and Controlled Medication Regulations and the FEI Veterinary Regulations. For more information, including your data protection rights, please see our Anti-Doping Privacy Policy, available on the FEI website.

THIS PART TO BE DETACHED AND HANDED TO THE PERSON RESPONSIBLE/REPRESENTATIVE



Registrace: 2017

Abschnitt I u. II Equidenpass/Abstammungsnachweis

Ausgestellt durch: Westfälisches Pferdestammbuch e.V.

Bestätigung der Richtigkeit für die Übernahme der Angaben auf den Seiten 2 bis 5

Confirms the correctness for the take-over of the information on page 2 to 5 / Confirme l'exactitude d'adoption des informations sur pages 2 jusqu'à 5

Ursprungsnachweis bestätigt am

Certificate of origin validated on / Certificat d'origine validade

29.10.2012

Stempel und Unterschrift / Stamp and signature / Cachet et signature

Schönm ann



Arzneimittelbehandlung (Abschnitt IX) / Medical Treatment (Section IX) / Traitement médicamenteux (Section IX)

Mögliche Änderungen siehe Abschnitt IX

Teil II / Part. II / Partie II

Der Halter des Equiden erklärt, dass der in diesem Dokument beschriebene Equide nicht zur Schlachtung zum menschlichen Verzehr bestimmt ist /

The keeper declare that the equine animal described in this identification document is not intended for slaughter for human consumption / le détenteur déclare que l'animal décrit dans le présent document d'identification n'est pas destiné à l'abattage pour la consommation humaine

Teil III / Part. III / Partie III

Der Halter des Equiden erklärt, dass der in diesem Dokument beschriebene Equide zur Schlachtung zum menschlichen Verzehr bestimmt ist /

The keeper declare that the equine animal described in this identification document is intended for slaughter for human consumption / le détenteur déclare que l'animal décrit dans le présent document d'identification est destiné à l'abattage pour la consommation humaine

Erläuterungen/Commentary/Commentaire

1. Dieser Equidenpass gehört zum Equiden und bleibt Eigentum der diesen Equidenpass ausstellenden Züchtervereinigung. Er ist bei Eigentumswechsel dem neuen Besitzer mitzugeben bzw. bei Tod des Equiden an die diesen Equidenpass ausstellende Züchtervereinigung zurückzugeben. Der Equidenpass darf nur einmal ausgestellt werden. Wird der Verlust oder die Ungültigkeit des Equidenpasses glaubhaft gemacht, kann die ausstellende Züchtervereinigung auf Antrag den Equidenpass für ungültig erklären und statt dessen ein Duplikat oder Ersatzdokument ausstellen. Etwaige spätere Veränderungen in der Beschreibung des Equiden sind bei der diesen Equidenpass ausstellenden Züchtervereinigung zu beantragen. Eigenhändige Eintragungen sowie Änderungen sind Urkundenfälschungen und werden strafrechtlich verfolgt.

1. This identification document for equidae must accompany the equidae at all times, but remains the property of the issuing body. Upon change of ownership, it must be handed over to the new owner. In case the equidae dies or is destroyed, the certificate must be returned to the issuing body. A passport may only be issued once. Upon request the issuing body can declare the certificate null and void and issue a duplicate or replacement should it become evident that it has been lost or has become invalid.

Any subsequent changes in the description of the equidae must be reported to the issuing body. Entries or changes in one's own hand are considered forgery of this document and entail criminal prosecution.

1. Le document d'identification des Equidés doit accompagner l'équidé et reste toujours la propriété de l'organisme émetteur. En cas de changement de propriétaire, il doit être transmis au nouveau propriétaire. En cas de mort de l'équidé, le document d'identification des Equidés doit être retourné à l'organisme émetteur. Le document d'identification de Equidés ne peut être établi qu'une seule fois. S'il est évident que le document d'identification des Equidés est perdu ou invalable, l'organisme émetteur peut l'annuler et établir un duplicata ou remplacement.

Toute modification du signalement de l'équidé doit être demandée à l'organisme émetteur. Une correction de sa propre main sera considérée comme falsification de documents et pourra entraîner une poursuite en justice.

2. Zu jedem Equidenpass existiert eine mit der identischen UELN versehen Eigentumsurkunde. Diese dient im Gegensatz zum Equidenpass dem Eigentumsnachweis. Die Eigentumsurkunde ist getrennt von dem Equidenpass aufzubewahren und nur bei Verkauf oder Veräußerung mit dem Equidenpass und dem Stammbuch zu übergeben.

2. A certificate of ownership with the identical UELN is issued together with every passport. Unlike the passport, it is used as proof of ownership. Therefore, it must be kept separately, not with the owner of the animal, but with the issuing body.

2. Un acte de propriété, pourvu d'un UELN identique, est délivré avec chaque passeport. Contrairement au passeport, qui n'est que un moyen de preuve, il doit être conservé séparément, non pas avec le propriétaire de l'équidé, mais avec l'organisme émetteur.

Transponder-Code
Transponder code / Code du transpondeur

